Regionalwettbewerb Baden-Württemberg

Die fahrradfreundlichsten Arbeitgeber werden nicht nur deutschlandweit, sondern auch in Baden-Württemberg gesucht!

Für den nachhaltigen Unternehmenserfolg sind die Zufriedenheit und das Engagement der Belegschaft ein entscheidender Erfolgsfaktor.

Genau diese Aspekte können Sie mit der Entwicklung und Stärkung einer fahrradfreundlichen Mobilitätskultur in Ihrem Unternehmen oder in Ihrer Behörde erreichen und verbessern.

Als fahrradfreundliche/r Arbeitgeberin oder Arbeitgeber richten Sie Ihr Unternehmen zukunftsweisend aus und sparen beispielsweise Kosten in den Bereichen Klima- und Umweltschutz oder Parkraummanagement. Darüber hinaus geben Sie Ihren Mitarbeiterinnen und Mitarbeitern die Möglichkeit, ohne Stau und Stress an den Arbeitsplatz zu gelangen und sich im Arbeitsalltag flexibel und gesund zu bewegen.

Nachdem sich im vergangenen Jahr gezeigt hat, dass bereits viele baden-württembergische Arbeitgeber die Vorteile des Fahrrads zu nutzen wissen, freue ich mich, auch in diesem Jahr die Auszeichnung „Fahrradfreundlichster Arbeitgeber in Baden-Württemberg“ vergeben zu dürfen. Dafür kooperiert das Ministerium für Verkehr und Infrastruktur Baden-Württemberg wiederum mit dem bundesweiten Wettbewerb mit einer eigenen fachkompetenten Jury. Zu gewinnen gibt es wieder hochwertige Preise.

Wenn auch Sie sich als Arbeitgeber/in für eine fahrradfreundliche Mobilitätskultur in Ihrem Unternehmen oder Ihrer Behörde engagieren und Ihre Belegschaft zum Radfahren motivieren, nehmen Sie die Chance wahr und bewerben Sie sich jetzt!

Ich freue mich darauf, eine Vielzahl an innovativen Beispielen für „RadKULTUR“ in Unternehmen und Behörden kennenzulernen und Ihre besonderen Leistungen auszeichnen zu können.

Ihr Winfried Hermann
Minister für Verkehr und Infrastruktur in Baden-Württemberg

Ihr Ansprechpartner

B.A.U.M. e.V.
Dipl.-Betriebswirt Dieter Brübach
Mitglied des Vorstands
Asternstraße 16 • 30167 Hannover
Tel.: 0511 / 165 00 21 • Fax: 0511 / 710 05 83
E-Mail: info@fahrrad-fit.de

Ihre regionalen Ansprechpartner und weitere Informationen zum Projekt finden Sie unter:

www.fahrrad-fit.de

„Alles spricht für das Fahrrad! Man hält sich fit und jung und leistungsfähig. Man nutzt die beste „erneuerbare Energie“ - die eigene Muskelkraft. Man schont die Umwelt: kein Lärm, keine Luftbelastung, keine Übernutzung von Fläche durch den ruhenden Verkehr. Vor allem auch keine CO_2-Emissionen - Fahrrad fahren: ein aktiver Beitrag zum Klimaschutz.
Jeder Arbeitgeber sollte sich dieser vielfältigen Vorteile für seine Mitarbeiter bewusst sein und sollte wo immer möglich mit viel Phantasie die Nutzung des Fahrrads durch seine Mitarbeiterinnen und Mitarbeiter fördern.“

Professor Dr. Klaus Töpfer
„best for bike – fahrradfreundlichste Persönlichkeit 2009“

Print O_2 kompensiert
Id-Nr. 1216911
www.baden-online.de

Kreation: www.ludwig-hoehne.de -
Marketing, Kommunikation und Design GmbH
Nachhaltigkeit kommunizieren - Substanz gewinnen

B.A.U.M.
Bundesdeutscher Arbeitskreis für Umweltbewusstes Management e. V.

Wettbewerb

Die fahrrad-freundlichsten Arbeitgeber

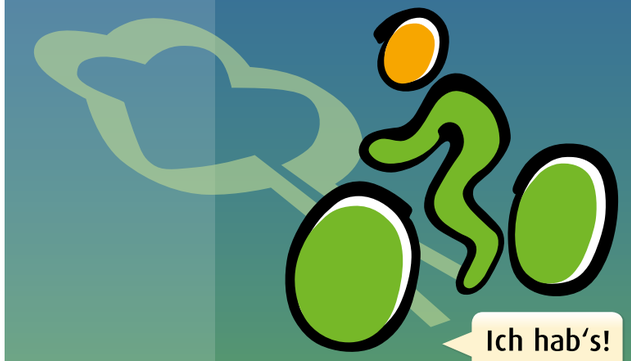

Baden-Württemberg
MINISTERIUM FÜR VERKEHR UND INFRASTRUKTUR

www.fahrrad-fit.de

Satteln Sie auf

Das Fahrrad als absolut klima- und umweltverträgliches Verkehrsmittel im Nahbereich wird häufig unterschätzt und hat gerade bei Unternehmen noch einen geringen Stellenwert.
Daher schreibt der Bundesdeutsche Arbeitskreis für Umweltbewusstes Management (B.A.U.M.) e.V. als wirtschaftsnaher Umweltverband diesen Wettbewerb aus.

Der Wettbewerb „Die fahrradfreundlichsten Arbeitgeber“ sucht sowohl deutschlandweit als auch in den beteiligten Regionen die fahrradfreundlichsten Arbeitgeber.

Der Wettbewerb richtet sich insbesondere an Unternehmen, aber auch an Behörden und sonstige Einrichtungen mit mindestens 5 ArbeitnehmerInnen. Honoriert wird das konzeptionelle, umfassende Bemühen, die Fahrradnutzung bei den MitarbeiterInnen zu fördern – auf dem Weg zur Arbeit und geschäftlich veranlassten Fahrten.
Gute Praxisbeispiele werden vielfältig kommuniziert!

Satteln Sie auf – wir freuen uns auf Ihre Bewerbung!

Partner des Wettbewerbs

Unterstützer:

Deutsche Post DHL
LEASERAD
nextbike
TRENGA DE BICYCLES
VSF. für Mensch und Rad
wsm QUALITÄT IN METALL
ZIEGLER Außenanlagen von A–Z
ZIV Zweirad-Industrie-Verband

Preise werden zusätzlich noch gestiftet von:

Busch & Müller KG
MagicMaps GmbH
ORTLIEB Sportartikel GmbH
PAUL LANGE & CO. OHG
Schwalbe - Ralf Bohle GmbH

Medienpartner:

abfahren... VSF-FAHRRADMAGAZIN
brand eins Wirtschaftsmagazin
CIO IT-STRATEGIE FÜR MANAGER
fairkehr
Forum Nachhaltig Wirtschaften
HFS Helmuts Fahrrad Seiten
natur+kosmos das Magazin für Natur, Umwelt, nachhaltiges Leben
pressedienst-fahrrad.de
RADIO 7
Umwelt Briefe Aus Kommunen und Forschung

Der Wettbewerb

Die Bewertung der Teilnehmer erfolgt anhand eines Fragebogens, der unter anderem folgende Aspekte umfasst:

- Grundsätze und Organisation der Fahrradförderung,
- Infrastruktur für das Fahrradfahren,
- Motivation der Mitarbeiter zum Fahrradfahren,
- Angebote & Service für Fahrradfahrer,
- Information und Kommunikation sowie
- sonstige Aktivitäten zur Fahrradnutzung.

Die Teilnahme ist nur online möglich! Sie können sich über die Website für den Wettbewerb registrieren/anmelden und erhalten dann die Zugangsdaten für den Online-Bewerbungsbogen. Diesen können Sie unter www.fahrrad-fit.de ausfüllen und jederzeit zwischenspeichern.

Die Preisträger werden von einer fachkompetenten Jury anhand der Angaben im Bewerbungsbogen und ggf. einer Besichtigung vor Ort ermittelt. Die Auszeichnung der Gewinner erfolgt auf einer Veranstaltung im Herbst 2012, zu der alle Bewerber eingeladen werden.

Bewerbungsschluss ist der 31. August 2012!

Wettbewerb
Die fahrradfreundlichsten Arbeitgeber

Die Preise

Die Teilnahme am Wettbewerb lohnt sich. Zahlreiche Sachpreise erwarten die Preisträger, unter anderem folgende Hauptpreise:

Digitale Fahrrad-Verleihstation für 6 Monate
gestiftet von nextbike

Fahrrad-/Pedelec-Flotte für 6 Wochen
gestiftet von LEASERAD

Fahrräder
gestiftet von Deutsche Post DHL, PAUL LANGE & CO BIKEPARTS AND MORE, TRENGA DE BICYCLES

Anlehnparker
gestiftet von wsm QUALITÄT IN METALL

Tour Explorer 25 - Deutschland Version 5
gestiftet von magicmaps

und viele weitere schöne Preise!

Zusätzlich erhalten die Preisträger Urkunden und Webbanner und können ihr vorbildliches Praxisbeispiel präsentieren.

Über B.A.U.M.

Der Bundesdeutsche Arbeitskreis für Umweltbewusstes Management (B.A.U.M.) e.V. wurde 1984 als erste überparteiliche Umweltinitiative der Wirtschaft gegründet und ist heute mit über 500 Mitgliedern europaweit das größte Netzwerk für nachhaltiges Wirtschaften.

B.A.U.M. unterstützt seine Mitglieder bei allen Fragen des Umweltschutzes und bei der unternehmerischen Umsetzung des Prinzips der nachhaltigen Entwicklung. Der Schwerpunkt der Arbeit liegt dabei auf praxisorientierten Angeboten zur Information und zum Erfahrungsaustausch, der Kommunikation vorbildlicher Praxisbeispiele und der Durchführung umsetzungsorientierter Projekte.

In enger Vernetzung von Unternehmen, Kommunen und privaten Haushalten wird der integrative Ansatz von B.A.U.M. praktisch und erfolgreich realisiert.

Ausführliche Informationen unter:

www.baumev.de

B.A.U.M.
Bundesdeutscher Arbeitskreis für Umweltbewusstes Management e. V.